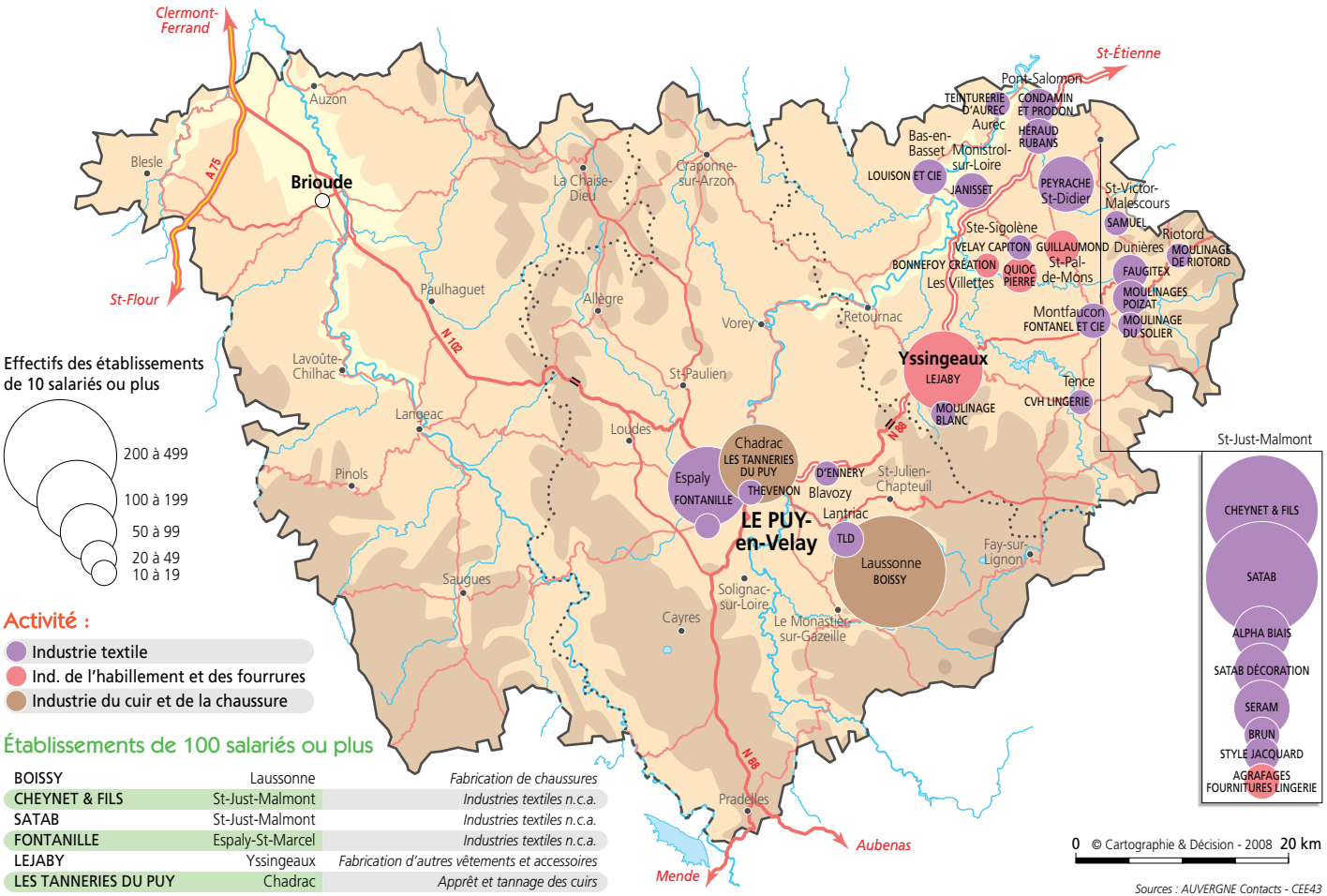

Établissements de 100 salariés ou plus

BOISSY	Laussonne	*Fabrication de chaussures*
CHEYNET & FILS	St-Just-Malmont	*Industries textiles n.c.a.*
SATAB	St-Just-Malmont	*Industries textiles n.c.a.*
FONTANILLE	Espaly-St-Marcel	*Industries textiles n.c.a.*
LEJABY	Yssingeaux	*Fabrication d'autres vêtements et accessoires*
LES TANNERIES DU PUY	Chadrac	*Apprêt et tannage des cuirs*

Sources : AUVERGNE Contacts - CEE43